



GÁIVUONA SUOHKAN
KÅFJORD KOMMUNE
Utvikling

Mannaldalen, Skardalen, Nordnes GU v/Finn Løkvoll
Løkvoll
9144 SAMUELSBERG

Du čujuhus/Deres ref:	Min čuj./Vår ref	Arkiivačoavdda/Arkivkode	Beaivi/Dato
	2010/653-2	611	28.04.2010

HØRING: LERØY AURORA AS - FLYTTING AV LOKALITET GOURTESJOKA

SØKNAD OM DISPENSASJON FRA PBL. §1-8 jf PBL. KAP. 19 FOR FLYTTING AV
LOKALITET GOURTESJOKA

Lerøy Aurora AS søker om dispensasjon fra kommunedelplan for kystsonen for å flytte oppdrettslokaliteten Gourtesjohka nordvest i forhold til dagens plassering og dreie anlegget slik at anleggets lengderetning blir nordlig. Samtidig søkes det om å øke størrelsen på overflatedelen av anlegget fra 0,05 til 0,06 km².

Grunngiving for søknaden er at Lerøy Aurora ønsker å optimalisere driften på lokaliteten i forhold til miljø og fiskevelferd. Funn fra undersøkelser om strømmålinger, bunntopografi og bunnmålinger viser at ei slik flytting vil forbedre lokalitetens egnethet for lakseoppdrett og samtidig minske belastninga av bunnmiljøet under anlegget.

Arealet ligg i all hovedsak utenfor området avsatt til akvakultur i kommunedelplan for kystsonen, det er derfor nødvendig med dispensasjonsbehandling etter plan og bygningslova.

Foruten at overflatedelen søkes utvidet vil lengden på fortøyninger øke, totalarealet for lokaliteten vil derfor øke. Deler av fortøyninger vil overlapse med eksisterende.

Hele omsøkte plassering vil ligge innenfor hvit sektor for lykten på Manndalklubben.

Det forutsettes at søker får avtale om landfeste med aktuelle grunneiere.

Vi ber om høringsuttalelse. Jf. Saksbehandlingsforskriften (SAK) § 23 er det en frist 4 uker for å komme med uttalelse. Høringsuttalelse må være innkommet senest 28. mai.

Høringsinstanser;
Fiskerisjefen i Troms
Fylkesmannen i Troms
Samediggi/sametinget
Troms Fylkeskommune
Kystverket i Troms og Finmark
Mann dalen, Skardalen, Nordnes GU
Kåfjord fiskarlag

Dearvvuodaiguin/Med hilsen

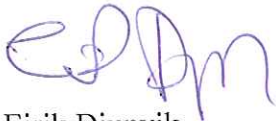

Eirik Djupvik
saksbehandler
Direkte innvalg: 77719245

Vedlegg

- 1 Søknad
- 2 Sjøkart
- 3 Kystsoneplankart
- 4 Kart N 500
- 5 Anleggsskisse

10/653

Kåfjord Kommune
Postboks 74

9146 OLDERDALEN

Att: Plan og utviklingsavdelingen

Sted: Tromsø
Dato: 28.01.2010
Deres ref: John Johansen
Vår ref: e:\9723lahn\avd-bygg\brev0014.doc
Saksbeh: Yngve Paulsen
Direktellf: 77 62 26 78
E-post: yngve.paulsen@bc.barlindhaug.no

LERØY AURORA AS - SØKNAD OM DISPENSASJON OM FLYTTING AV LOAKLITET GOURTESJOKA

Som følge av et økt fokus på fiskevelferd og miljø, bedre kompetanse på fagfeltet og tilgang på ny teknologi for vurdering av oppdrettslokaliteter, har Lerøy Aurora AS gitt Barlindhaug i oppdrag å gjøre vurderinger av deres lokaliteter i Fylket. Med utgangspunkt i nye målinger av strømforhold i hele vannsøylen, bunntopografi og fjordsystemets vannutskifting har Barlindhaug foreslått tiltak for å optimalisere driften på lokalitetene i forhold til miljø og fiskevelferd.

På lokaliteten Gourtesjouka er det gjennomført grundige undersøkelser med kartlegging, strømmålinger og bunnprøver (Mom B). Funn fra undersøkelsene viser at en moderat forflytning av lokaliteten mot nordvest i forhold til dagens plassering og dreie anlegget slik at det ligger på tvers av hovedstrømsretningen vil forbedre lokalitetenes egnethet for lakseoppdrett (figur 1).

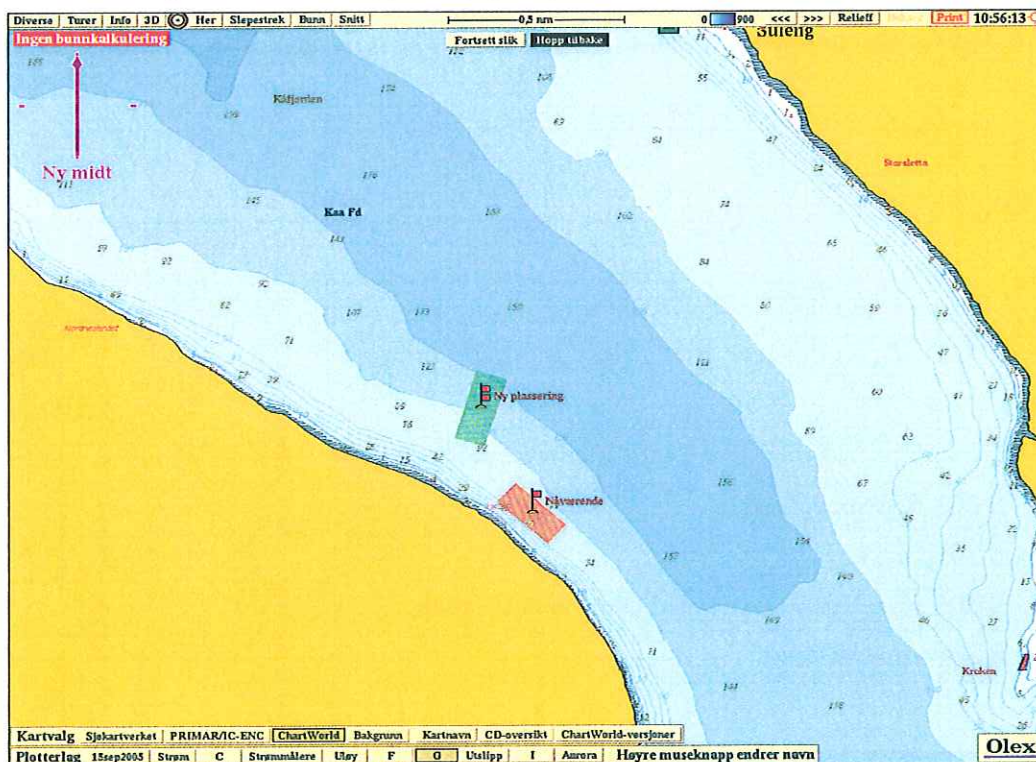

Figur 1. Kartutsnitt fra Kåfjord som viser nåværende (rødt rektangel) og ny plassering av anlegg (grønt rektangel).

BARLINDHAUG CONSULT AS
Organisasjonsnr: NO 939 763 961 MVA
TROMSØ
Besøksadr: Sjølundvn 2
Postadr: Postboks 6154, 9291 TROMSØ
E-post: firmapost@bc.barlindhaug.no
www.barlindhaug.no

Tromsø (Hovedkontor) tlf. 77 62 26 00 fax 77 62 26 99
Alta tlf. 78 44 98 00 fax 78 44 98 10
Kirkenes tlf. 78 99 63 90 fax 78 99 63 99
Vadsø tlf. 78 95 63 40 fax 78 95 10 33
Svalbard tlf. 79 02 14 19 fax 79 02 14 29
Bodo tlf. 75 50 43 00 fax 75 50 43 01
Sortland tlf. 76 10 99 30 fax 76 10 99 39

Areal

Samtidig med at anlegget forflyttes er det ønskelig å øke størrelsen på overflatedelen av anlegget (fra 0,05 km² til 0,06 km²). Dette gir økt fleksibilitet i forhold til fornyelse av type merder samtidig som innbyrdes avstand øker og gir bedre vannutskifting og selvreising. I tillegg til økt overflateareal vil lengden på noen av fortøyninger øke som følge av økt dybde på forankringspunktene. Slik det nye anlegget er planlagt fortøyd vil ca. ¼ av det nye arealet overlappe med det eksisterende.

Strøm undersøkelser – miljø

Det er allerede målt bunnstrøm på flere punkter i område fra eksisterende lokalisering til området innenfor den nye, ønskede lokaliteten. Disse målingene viser at det er langt bedre bunnstrøm i området for den nye plasseringen i forhold til målinger i og ved eksisterende plassering. Dette vil bidra til at tilført organisk materiale vil fordeles bedre og dermed forebygge belastning av miljøet på bunnen under anlegget. ?
Bunntopografien i det nye området, med en moderat rygg fra land og utover, vil bidra til at vannet presses forbi og dermed øker farten langs bunnen. Erfaringsmessig vil en slik topografi være svært fordelaktig i forhold til drift på lokaliteten.

Hvit sektor

Eksisterende, godkjente plassering medfører at anlegget ligger med ca halve arealet i hvit sektor for lykten på Mandalsklubben. Slik anlegget ønskes plassert vil hele overflatedelen av anlegget ligge i hvit sektor. Med den svært moderate skipsaktiviteten i fjorden vil derfor en ny plassering av anlegget ikke være til hinder for annet en et fåtall båter. Den nye plasseringen gir god plass for trafikk mot midten av fjorden for større fartøy, mens mindre båter får muligheten til å gå mellom anlegget og land på sørsiden av fjorden.

På denne bakgrunn søkes dispensasjon fra gjeldende kystsoneplan om å flytte lokalitet Gourtesjouka nordvest i forhold til dagens plassering og dreie anlegget slik at anleggets lengderetning blir nordlig. Se figur 1 og vedlagte kystsoneplankart, sjøkart, Kart N – 5000 serie med olex bunntopografi samt anleggsskisse.

Med hilsen
BARLINDHAUG CONSULT AS

Yngve Paulsen

Oppdragsansvarlig

Kåre Aas

Saksbehandler

Vedlegg: 9723 - B 302 Kystsoneplankart
9723 - B 301 Sjøkart
9723 - B 303 Kart N 500 – serie med Olex bunntopografi
9723 - B 304 Anleggsskisse

Kopi: Lerøy Aurora AS v/ Hugo Nilsen, Postboks 2123, 9767 TROMSØ